NEWSLETTER JANVIER 2021

N°5

En mars 2021, nous suivrons à distance notre projet à Madagascar, qui sera l'accomplissement d'un an de travail au nom de la solidarité internationale !

AU PROGRAMME CE MOIS-CI

HUMAN'ISA XXI P.1

PROJET ALTERNATIF P.2

VIDE DRESSING & LOTO P.2

VENTES AUX ENCHÈRES P.5

PROJET CFP MADAG. P.6

NOUS SOUTENIR P.7

HUMAN'ISA XXI

MADAGASCAR NOSY BE

WWW.HUMANISA.NET

HUMAN'ISA

HUMAN_ISA

HUMAN'ISA XXI

NAHIA

ADÈLE

LÉO

SALOMÉ

PIERRE

LOUIS

VINCENT

ALEXANDRE

CAMILLE

BENJAMIN

ARNAUD

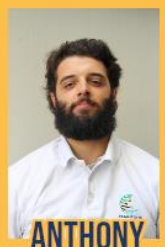
ANTHONY

GAËLLE

LAURIANE

DAMIEN

NICOLAS

SALAH

NINO

PIERRE

SAWSSAN

AMAURY

EMMANUEL

BENOÎT

ELLANDE

LOUIS

CARLOS

VALERIA

CLÉMENT

GAËTAN

MORGANE

PAULINE

MARIE

VINCENT

JEAN

MALO

MATTHIAS

GUILLAUME

CLARA

EDWARD

YOHAN

IRÈNE

BASTIEN

VALENTIN

MORGAN

MARIE

ETIENNE

MARIE

LUCAS

ROMAIN

ELISA

ANNA

HUGO

BASTIEN

PIERRE

THÉO

EVA

Pour cette première Newsletter de l'année, l'équipe d'HUMAN'ISA XXI vous présente ses meilleurs vœux !

PROJET ALTERNATIF

Lors de notre dernière Newsletter nous vous avions fait part de notre désir de réaliser un projet solidaire en Mars. Vous avez été nombreux à réagir à notre appel et nous vous en remercions chaleureusement !

Nous travaillons actuellement sur une piste sérieuse au Pays Basque et nous espérons pouvoir vous annoncer de bonnes nouvelles dans les jours à venir !

VIDE DRESSING & LOTO

VIDE DRESSING

Il était temps !

Plus d'un an après la création de l'association et des dizaines de tentatives avortées, HUMAN'ISA XXI a enfin réussi à organiser son premier événement !

Les week-ends du 30 janvier et du 6 février, vous avez pu nous retrouver au 18 rue Pontrique à Bayonne ! Nous y avons organisé un vide dressing dans le respect des gestes barrières et des mesures sanitaires actuelles.

Quel plaisir d'enfin vous rencontrer et de pouvoir échanger, même brièvement, sur notre projet à Madagascar. Nous remercions l'entreprise Alios qui nous a généreusement mis à disposition sa peña du petit Bayonne.

La commission événementiel **a apprécié vous accueillir ! Bonne humeur, collations et vêtements à petits prix ont été au rendez-vous !**

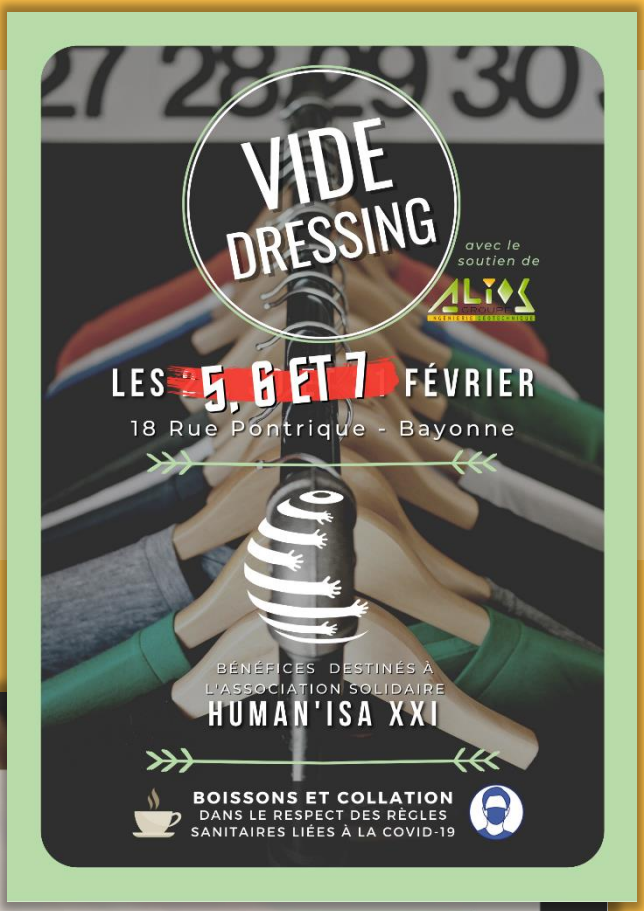

Contrairement au vide-dressing, le traditionnel Loto d'HUMAN'ISA se prête difficilement aux mesures barrières.

LOTO

C'est pourquoi nous avons cherché une alternative et une solution a été trouvée ! Nous allons organiser le 12 février un loto en ligne ! De gros lots seront à gagner comme une caisse de grands crus classés Saint Émilion ou un repas au Quatrième mur, le restaurant de Philippe Etchebest à Bordeaux.

GRAND CRU CLASSÉ
1758 1794
CHÂTEAU GUADET

Si vous souhaitez participer, rendez-vous sur nos réseaux sociaux où la démarche sera expliquée prochainement ! *Une surprise sera dévoilée lors de l'événement !*

Nous remercions d'ores et déjà toutes les entreprises qui nous ont fait dons des différents lots en cette période difficile.

VENTES AUX ENCHÈRES

Le mois de Février rimera également avec vente aux enchères !

Depuis le mois de Septembre nous avons multiplié les contacts dans le but de récolter des maillots de sportifs que nous allons maintenant vendre aux enchères !

De belles pièces sont présentes avec notamment le maillot dédicacé du meilleur marqueur d'essais du TOP 14, le toulousain Mathis LEBEL et un maillot dédicacé par tous les joueurs de l'Athletic Club de Bilbao, *vainqueurs de la Coupe d'Espagne* face au FC Barcelone le 17 janvier dernier !

Pour les amateurs de surf, ça sera aussi pour vous le moment d'acquérir la planche que nous avions fait dédicacée par les participants du French Rendez Vous of Surfing organisé par la WSL en Septembre dernier. Pour rappel cette planche a été signée par les surfeurs olympiques français *Johanne DEFAY* et *Michel BOUREZ* mais aussi par l'espoir *Kauli VAAST* ou le surfeur olympique japonais *Kanoa IGARASHI* !

Que des beaux noms du surf mondial !

PROJET CFP MADAGASCAR

DES NOUVELLES !

Il est maintenant temps de vous donner des nouvelles de notre projet à Madagascar. Le permis de construire a été déposé en cette fin de mois et nous prévoyons un début des travaux pour le mois d'avril !

Nous avons bons espoirs de voir ce projet se réaliser dans les prochains mois et nous ne manquerons pas de vous tenir au courant des étapes de la construction. En attendant vous pouvez découvrir ci-dessous un aperçu du projet avec ces superbes rendus réalistes réalisés par notre commission conception :

NOUS SOUTENIR

NOTRE CAGNOTTE HELLOASSO

Depuis le mois d'octobre dernier, la commission Financement a mis en ligne notre cagnotte solidaire sur la plateforme HelloAsso. Avec cette cagnotte destinée aux particuliers (et qui permet de défiscaliser tout don à hauteur de 66%) nous avons pour objectif d'atteindre 30 000 € de dons. C'est donc sur votre soutien, mesdames et messieurs sensibles à notre action solidaire, que nous comptons pour atteindre cette somme ! Chaque centime récolté offrira à la région de Madagascar, des Comores et de Mayotte, la chance de diversifier son économie avec la construction de notre centre de formation.

HUMAN'ISA XXI

Nous avons dépassé la barre symbolique des 15 000 € !

Un grand merci à tous nos donateurs.

Accédez à notre cagnotte via le flashcode ou le lien ci-dessous !

WWW.HELLOASSO.COM/ASSOCIATIONS/HUMAN-ISA-XXI